

## CVS出力パターン設定

TOP画面右上の「マイページ」をクリックします

「CSVパターン設定」をクリックします

「新しいパターンを追加」をクリックします

CSVパターンの追加

下記項目にご入力ください。「※」印は入力必須項目です。  
入力後、一番下の「登録する」ボタンをクリックしてください。

順番※	1
パターン名※	ライブドア 登録用

登録する 閉じる

Click

「順番」「パターン名」を入力し、「登録」をクリックします

順番	任意の数値を入力	ここでは「1」と入力します
パターン名	任意の名称を登録	ここでは「ライブドア 登録用」と入力します

CSV出力パターン設定

出力パターンを選択してください。 ライブドア 登録用 変更 削除

新しいパターンを追加

パターンリストの設定内容: 画像SRC変換用パス=  
楽天 登録用  
[項目追加](#) [新規パターンへコピー](#) **モール用設定の適用** [パターンリストの設定](#)  
設定されている項目はありません。

Click

先程作成した出力パターンが上記画面のように「出力パターンを選択してください。」に「ライブドア 登録用」が追加されていますので、プルダウンからセレクトします。  
「モール用設定の適用」をクリックします。

モール用設定適用

※適用すると、上書き先の既存パターンデータは全て上書きされます。

上書き先のパターン	楽天 登録用
適用するパターン	<input type="radio"/> 楽天商品登録用(item.csv) <input type="radio"/> 楽天項目選択肢登録用(select.csv) <input type="radio"/> Yahoo!商品データベースファイル用(data.csv) <input type="radio"/> bidders商品データ用(data.csv) <input checked="" type="radio"/> livedoor商品データ用(xxx_data.csv)

登録する 閉じる

Click

そうすると上記画面になりますので、「livedoor商品データ用( xxx\_data.csv )」にチェックを入れ「登録する」をクリックします。

## CSV出力パターン設定

出力パターンを選択してください。

ライブドア 登録用

変更

削除

新しいパターンを追加

パターンリストの設定内容: 画像SRC変換用パス=

ライブドア 登録用

[項目追加](#) [新規パターンへコピー](#) [モール用設定の適用](#) [パターンリストの設定](#)

削除	順番	出力	項目
<a href="#">削除</a>	1	<input type="radio"/>	<a href="#">商品ID</a>
<a href="#">削除</a>	2	<input type="radio"/>	<a href="#">商品マスターID</a>
<a href="#">削除</a>	3	<input type="radio"/>	<a href="#">商品型番</a>
<a href="#">削除</a>	4	<input type="radio"/>	<a href="#">ISBN/JANコード</a>
<a href="#">削除</a>	5	<input type="radio"/>	<a href="#">商品名</a>
<a href="#">削除</a>	6	<input type="radio"/>	<a href="#">商品名(カナ)</a>
<a href="#">削除</a>	7	<input type="radio"/>	<a href="#">商品コピー1</a>
<a href="#">削除</a>	8	<input type="radio"/>	<a href="#">商品コピー2</a>
<a href="#">削除</a>	9	<input type="radio"/>	<a href="#">キーワード</a>

<a href="#">削除</a>	40	<input type="radio"/>	<a href="#">受注開始日時</a>
<a href="#">削除</a>	41	<input type="radio"/>	<a href="#">受注終了日時</a>
<a href="#">削除</a>	42	<input type="radio"/>	<a href="#">属性・種類</a>
<a href="#">削除</a>	43	<input type="radio"/>	<a href="#">仕入れ先</a>
<a href="#">削除</a>	44	<input type="radio"/>	<a href="#">担当者</a>
<a href="#">削除</a>	45	<input type="radio"/>	<a href="#">備考</a>

モール用設定を適応すると、上記のようにCSVの項目がでてきます。(45項目)  
設定の内容および、詳細に関しては下記をご覧ください。

順番「1」 項目「商品ID」をクリックします。

そうすると下記画面が立ち上がります。

### CSV項目の追加

パターン名:ライブドア 登録用

下記項目にご入力ください。「※」印は入力必須項目です。  
入力後、一番下の「登録する」ボタンをクリックしてください。

順番※	<input type="text" value="1"/>	
出力※	<input checked="" type="checkbox"/> (チェックを外すと出力されません)	
項目名※	<input type="text" value="商品ID"/>	
データ※	下記で設定する区分1～区分3の内容が連結されて1項目として出力されます。	
	区分1	
	前部	<input type="text"/>
	メイン部	<input type="radio"/> 任意文字
		<input checked="" type="radio"/> A&B項目 <input type="text" value="商品コード"/>
	後部	<input type="text"/>
	区分2	
	前部	<input type="text"/>
	メイン部	<input checked="" type="radio"/> 任意文字
		<input type="radio"/> A&B項目 --
	後部	<input type="text"/>
	区分3	
前部	<input type="text"/>	
メイン部	<input checked="" type="radio"/> 任意文字	
	<input type="radio"/> A&B項目 --	
後部	<input type="text"/>	
コメント	<input type="text"/>	

名称	説明		
順番	出力パターンの順番になります。		
出力	チェックを外すとCSVで出力されません。初期はチェックが入ってはいっております。		
項目名	CSVで出力する際の項目になります。		
データ	前部	メイン部の前に結合された状態で出力されます。タグは のみ可。それ以外のタグを登録したい場合は、全角であれば出力されますので<>を< >にしてください。	
	メイン部	任意文字	英数半角のみ可
		A&B項目	A&Bトレードでページを作成する際に使用している各項目になります。
	後部	メイン部の後に結合された状態で出力されます。タグは のみ可。それ以外のタグを登録したい場合は、全角であれば出力されますので<>を< >にしてください。	
コメント	メモが代わりに利用可能です。		

下記表は、通常商品登録用CSVファイルについての各項目の仕様になります。

上記「livedoor商品データ用（xxx\_data.csv）」の各項目設定の際に、確認の上登録してください

No	項目名	登録	ユーザーの設定	説明	モール用設定初期値
1	商品ID			商品の識別ID（重複不可）	A&B項目の「商品コード」
2	商品マスターID			商品グループの識別ID	A&B項目の「商品管理番号【楽 Y b lv 用】」
3	商品型番			半角英数字とハイフンのみ使用可	未設定
4	ISBN/JANコード			半角英数字とハイフンのみ使用可	未設定
5	商品名			半角240字（全角120字）以内	A&B項目の「商品名」
6	商品名(カナ)			半角240字（全角120字）以内	A&B項目の「商品名(カナ)」
7	商品コピー1 （キャッチコピー）			商品の概要説明	A&B項目の「モバイル用一言コメント」
8	商品コピー2（商品説明文「HTML」）			商品の詳細説明	A&B項目「コピー用説明文(パス変換)」
9	キーワード			商品に関連するキーワード（複数の場合は半角スペース区切り）	未設定
10	標準価格（税別）			半角数字のみ使用可	未設定
11	標準価格表示フラグ			0:表示しない、1:表示する	0
12	原価			半角数字のみ使用可	未設定
13	販売価格（税別）			半角数字のみ使用可	A&B項目の「ネット販売価格（税抜）」
14	消費税計算方法			1:切り上げ、2:四捨五入、3:切り捨て、4:非課税	未設定
15	ポイント還元率			1～99	未設定
				テナント様の還元率の設定に関わらず、事務局の負担補助は、商品価格の0.5%です。	
				(例)6,000×10%=600 テナント様負担：570 事務局負担：30	
16	アフィリエイト還元率			0～99	未設定
				テナント様の還元率の設定に関わらず、事務局の負担補助は、商品価格の0.5%です。	
				(例)6,000×10%=600 テナント様負担：570 事務局負担：30	
				「0」設定をした商品はアフィリエイトに参加しない商品となります。	
17	在庫数			"新規の場合：実在庫数	--
				更新の場合：増減数	
				（ 無限在庫の場合は常に「--」 ）	
18	在庫表示開始数			在庫数がn個以下の場合に在庫数を表示	5
19	在庫数通知開始値			在庫数がn個になったらメールで知らせる	5

No	項目名	登録	ユーザーの設定	説明	モール用設定初期値
20	売り切れ表示テキスト			売り切れ時に表示するテキスト	おかげ様で完売いたしました。有難うございました。
21	同時購入限度数			一度に購入できる最大数	99
22	受注タイプ			1:通常受注、2:予約受注、3:受注不可	1
23	アダルトフラグ			0:通常商品、1:成人向け商品、2:アルコール商品	A&B項目の「楽天NGジャンル」
24	表示ステータス			1:表示、0:非表示	1
25	出品モール			"出品するモールのID（複数の場合は半角スペース区切り）1:買う市モール、2:livedoor デパート	1 2
26	カテゴリ			複数の場合は半角スペースで区切り（最大5つまで）	A&B項目の「カテゴリコード【livedoor用】」
27	画像1			FTPでアップロードした画像のファイル名（削除する場合は「0」）	区分1：メイン部：A&B項目の「商品コード【lv画像用】」
28	画像2			FTPでアップロードした画像のファイル名（削除する場合は「0」）	未設定
29	画像3			FTPでアップロードした画像のファイル名（削除する場合は「0」）	未設定
30	送料ルール			0:無効、1:有効	未設定
31	送料合算			0:無効、1:有効	未設定
32	配送日時指定			0:不可、1:可	未設定
33	送料			半角数字のみ使用可	未設定
34	ラッピングID			複数の場合は半角スペース区切り	未設定
35	アイコン			複数の場合は半角スペース区切り	未設定
36	関連商品			複数の場合は半角スペース区切り	未設定
37	発売日			日本語可	未設定
38	表示開始日			表示を開始する日付（例：20071001）	未設定
39	表示終了日			表示を終了する日付（例：20071001）	未設定
40	受注開始日時			注文の受付を開始する日時（例：2007100100）	未設定
41	受注終了日時			注文の受付を終了する日時（例：2007123123）	未設定
42	属性・種類			商品の属性コードと種類コードのリスト（例：size-s/color-red）	A&B項目の「属性・種類【livedoor属性・種類用】」
43	仕入れ先				未設定
44	担当者				未設定
45	備考				未設定

## CSV出力パターン設定

出力パターンを選択してください。 ライブドア 登録用

パターンリストの設定内容: 画像SRC変換用パス=

ライブドア 登録用

[項目追加](#) [新規パターンへコピー](#) [モール用設定の適用](#) [パターンリストの設定](#)

削除	順番	出力	項目
<a href="#">削除</a>	1	○	商品ID
<a href="#">削除</a>	2	○	商品マスターID
<a href="#">削除</a>	3	○	商品型番
<a href="#">削除</a>	4	○	ISBN/JANコード
<a href="#">削除</a>	5	○	商品名

パターンリストの設定をクリックします。

ここではライブドアでUPする説明用画像データが表示されるための紐付けの設定を行います。

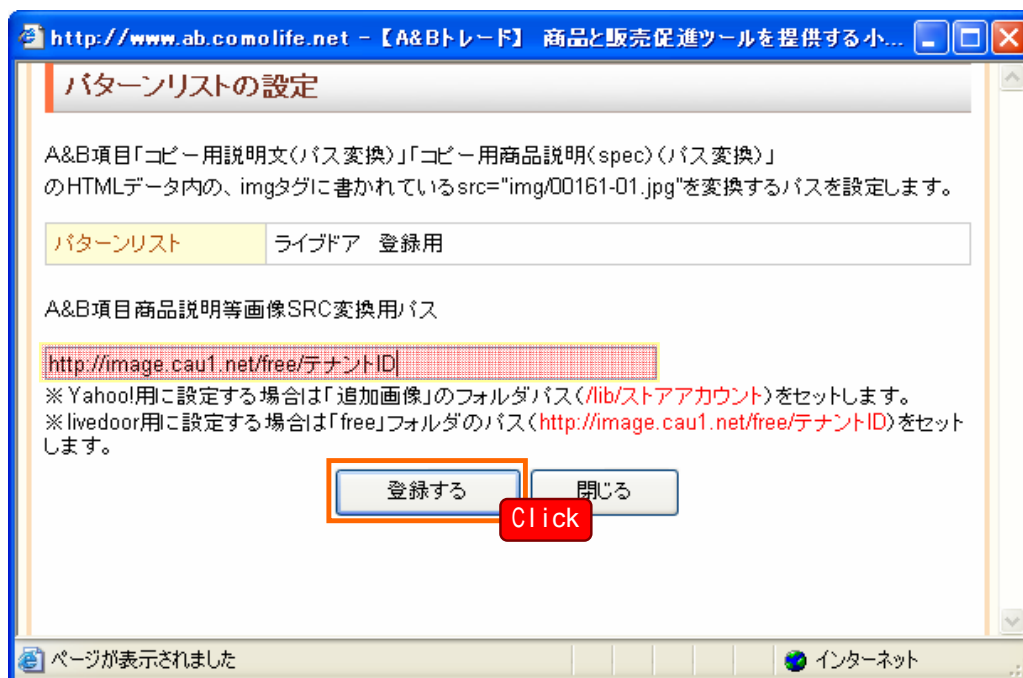

設定の変換パスは下記ようになります。

http://image.cau1.net/free/テナントID

以上でCSVの設定は終了です。

## マイページ

[お気に入り一覧](#)

よくご購入される商品など、お客様が商品ページからご登録されたリストの管理を行います。ここからのご注文も可能です。

[商品情報掲示板](#)

終了・限定・予約商品の確認及び「出力パターン設定」で設定したパターンでCSV出力できます。

[商品一括ダウンロード](#)

商品データを一括で出力できます。

Click

[商品一括ダウンロード履歴](#)

ダウンロード履歴を参照できます。再ダウンロードも可能です。

[CSVパターン設定](#)

「一括商品出力」機能で出力するCSV項目の設定をいたします。

[購入履歴一覧](#)

現在のご注文の状況と今までのご注文の履歴です。

マイページから「商品一括ダウンロード」をクリックします。

## マイページ

[商品一括ダウンロード履歴](#) [CSVパターン設定](#) [マイページ](#)

### 商品一括ダウンロード

ダウンロード実行時には下記項目にご入力ください。「※」印は入力必須項目です。

出力パターン※	出力パターンを選択してください ▾
出力用途※	出力用途を選択してください ▾
出力商品※	<input checked="" type="radio"/> カテゴリーから選択する=> <input type="text" value="--"/> ▾ <input type="text" value="--"/> ▾
	<input type="radio"/> お気に入りから選択する => <input type="text" value="--"/> ▾
掲載開始日	--- ▾ 年 -- ▾ 月 -- ▾ 日 ~ --- ▾ 年 -- ▾ 月 -- ▾ 日
運賃条件	<input type="checkbox"/> 運賃条件による除外(卸価格、運賃の合計が上代を上回る商品、または関が少ない商品を除きます)
ダウンロード設定	<input type="checkbox"/> 差分商品のみダウンロードする
終了商品	<input type="radio"/> ダウンロードする <input checked="" type="radio"/> ダウンロードしない
限定商品	<input checked="" type="radio"/> ダウンロードする <input type="radio"/> ダウンロードしない
直送品	<input checked="" type="radio"/> ダウンロードする <input type="radio"/> ダウンロードしない
NGジャンル商品	<input checked="" type="radio"/> ダウンロードする <input type="radio"/> ダウンロードしない
予約商品	<input checked="" type="radio"/> ダウンロードする <input type="radio"/> ダウンロードしない
並べ替え※	商品名▲ ▾

検索する

CSVをダウンロードする

画像Lをダウンロードする

商品説明用画像をダウンロードする

名称	説明	
出力パターン	マイページの「CSVパターン設定」で設定した出力パターンが表示されます。	
出力用途	全商品（一般用）	代表商品、規格の区別がされず全ての商品が出力されます
	親商品（楽天通常商品登録用）	代表商品、規格がない商品のみが出力されます
	子商品（楽天項目選択肢用）	規格が同じ商品管理番号商品URLで出力されます
	Yahoo!用	規格がoptionsにスペース区切りでまとめられ出力されます
	bidders用	規格が「Option1」に「:」区切りでまとめられ出力されます
	livedoor商品CSV、画像用	規格が属性-種類になり、種類は「/」区切りでまとめられ出力されます
	livedoor属性CSV用	livedoorの管理画面への属性に登録するCSVが出力されます
	livedoor種類CSV用	livedoorの管理画面への種類に登録するCSVが出力されます
出力商品	カテゴリから選択する	大カテ、イベント・特集などの出力商品の項目がセレクトできます
	お気に入りから選択する	自分でセレクトした商品をお気に入りに登録した商品が出力できます
掲載開始日	商品が掲載された日付で条件を設定することができます	
運賃条件	上代+運賃を合計した金額が0よりマイナスになる商品を出力しないように設定できます	
ダウンロード設定	差分にチェックを入れるとこれまで出力した商品以外の商品のみが出力されます	
終了商品	終了商品を出力するか・出力しないか設定できます	
限定商品	限定商品を出力するか・出力しないか設定できます	
直送品	直送商品を出力するか・出力しないか設定できます	
NGジャンル商品	各モールのNGジャンルを出力するか・出力しないか設定できます	
予約商品	予約商品を出力するか・出力しないか設定できます	
並べ替え	商品名、商品コード、卸価格、登録日をセレクトし「検索する」ことで並び替えができます	

例えば、「ライブドア 登録用」を「全ジャンル」で「1月20日」に掲載された商品を出力する場合は下記画面設定をすることによりデータが抽出され、CSVデータが出力されます。

マイページ

[商品一括ダウンロード履歴](#) [CSVパターン設定](#) [マイページ](#)

### 商品一括ダウンロード

ダウンロード実行時には下記項目にご入力ください。「※」印は入力必須項目です。

出力パターン※	ライブドア 登録用
出力用途※	livedoor商品CSV、画像用
出力商品※	<input checked="" type="radio"/> カテゴリーから選択する=> 全ジャンル -- <input type="radio"/> お気に入りから選択する => --
掲載開始日	2009年1月20日 ~ 2009年1月20日
運賃条件	<input type="checkbox"/> 運賃条件による除外(卸価格、運賃の合計が上代を上回る商品、または関が少ない商品を除きます)
ダウンロード設定	<input type="checkbox"/> 差分商品のみダウンロードする
終了商品	<input type="radio"/> ダウンロードする <input checked="" type="radio"/> ダウンロードしない
限定商品	<input type="radio"/> ダウンロードする <input checked="" type="radio"/> ダウンロードしない
直送品	<input checked="" type="radio"/> ダウンロードする <input type="radio"/> ダウンロードしない
NGジャンル商品	<input type="radio"/> ダウンロードする <input checked="" type="radio"/> ダウンロードしない
予約商品	<input type="radio"/> ダウンロードする <input checked="" type="radio"/> ダウンロードしない
並べ替え※	商品名▲

検索する 1 CSVをダウンロードする 2  
画像Lをダウンロードする Click 商品説明用画像をダウンロードする Click

出力パターンに先ほど作成した「ライブドア 登録用」を選択

出力用途にて、

「livedoor商品CSV、画像用」、「livedoor属性CSV用」、「livedoor種類CSV用」から選び今回ショップヘアップしたいものを「カテゴリーから選択する」のプルダウンメニューから選択します。

出力用途は下記でそれぞれダウンロードします。

- livedoor商品CSV、画像用 「CSVをダウンロードする」をクリック
- livedoor商品CSV、画像用 「画像用Lをダウンロードする」をクリック
- livedoor商品CSV、画像用 「商品説明画像をダウンロードする」をクリック
- livedoor属性CSV用 「CSVをダウンロードする」をクリック
- livedoor種類CSV用 「CSVをダウンロードする」をクリック

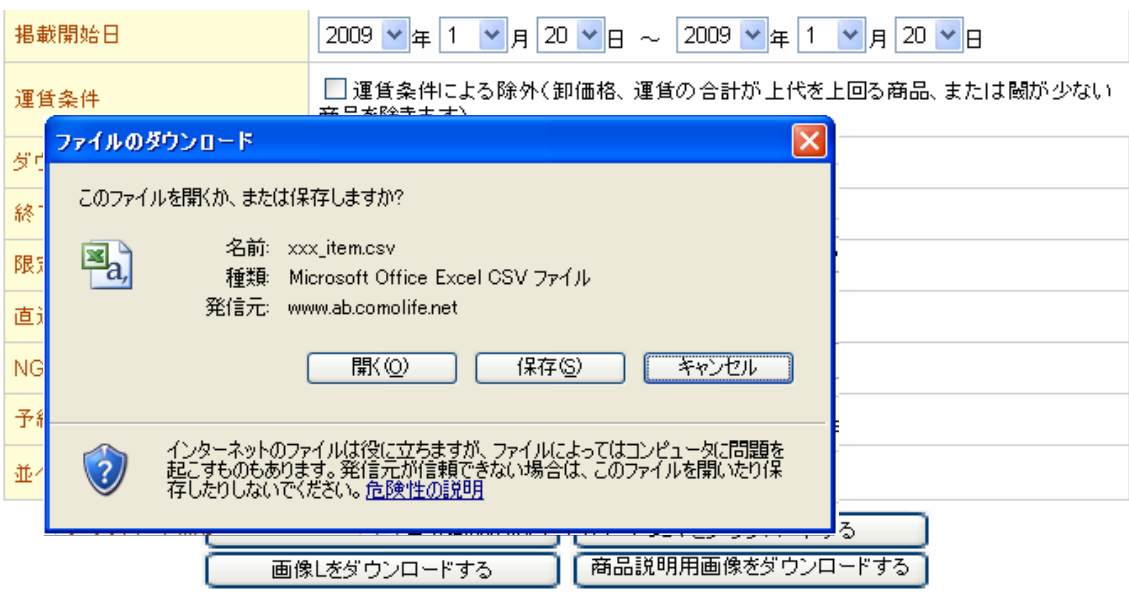

ライブドアでは、「新規」「更新」「削除」においてファイル名が異なります。

新規・・・create\_item.csv

更新・・・updata\_item.csv

削除・・・delete\_item.csv

そのため、A&BからのCSV出力時は、xxx\_item.csvで出力するので、PC上でファイルを変更してください。

画像Lをダウンロードした場合、下記のような画面になります。



画像ファイル数が多い場合は上記画面のように、複数の画像フォルダ名が表示されますので順番にダウンロードボタンをクリックし、保存してください。

説明用画像も同様の方法になります。

## CSV・画像データのショップへの登録

商品属性管理の登録をします。

先ほどダウンロードした「livedoor属性CSV用」をショップ側から登録します。

ダウンロードしたデータを開くと属性IDとラベルが並んでいますので、各項目を登録してってください。

ライブドアでは一括での属性登録がありませんので、個別登録になります。

### 買う市ショッピングモール ショップCMS

トップ 商品管理 売り場管理 売上管理 受注管理 メール管理 登録情報 アクセス解析 メール配信 プレゼント管理 お問い合わせ

通販奉行 管理メニュートップ > 商品管理 > 検索

商品管理		通販奉行 商品検索	
商品検索	<b>Click</b>	商品名(前方一致)	<input type="text"/>
商品個別登録		商品ID(前方一致)	<input type="text"/>
商品CSVインポート		ISBN/JAN	<input type="text"/>
商品CSVダウンロード		型番	<input type="text"/>
<b>商品属性管理</b>		受注タイプ	<input checked="" type="radio"/> 指定なし <input type="radio"/> 通常受注 <input type="radio"/> 予約受注 <input type="radio"/> 受注不可
商品種類管理		受注期間	<input checked="" type="radio"/> 指定なし <input type="radio"/> 期間前 <input type="radio"/> 期間中 <input type="radio"/> 期間後
ラッピング管理		表示期間	<input checked="" type="radio"/> 指定なし <input type="radio"/> 期間前 <input type="radio"/> 期間中 <input type="radio"/> 期間後
業者管理		表示ステータス	<input checked="" type="radio"/> 指定なし <input type="radio"/> 表示 <input type="radio"/> 非表示
スタッフ管理	在庫	<input checked="" type="radio"/> 指定なし <input type="radio"/> あり <input type="radio"/> なし	
トラックバック管理 検索	仕入れ先	<input type="text" value="指定なし"/>	
シークレット管理	登録日	(自) ----年 --月 --日 (至) ----年 --月 --日	
セット販売 登録・検索		<input type="button" value="検索する"/>	

#### 商品属性の新規登録

**Click**

属性ID	ラベル	削除
AB1	タイプA	<a href="#">削除</a>
AB2	タイプB	<a href="#">削除</a>

ダウンロードしたデータを各項目を下記に入力し、確認を押して、画面が変わったら再度「登録する」を押す

#### 商品属性管理 新規登録

属性ID	<input type="text"/>	※半角英数字
ラベル	<input type="text"/>	
	<input type="button" value="確認する"/>	<b>Click</b>

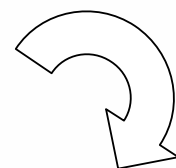

属性ID	a	
ラベル	aa	
	<input type="button" value="登録する"/>	<b>Click</b>

属性と同様に、種類の登録をします。

席ほどダウンロードした「livedoor種類CSV用」をショップ側から登録します。

ダウンロードしたデータを開くと種類IDとラベルが並んでいますので、各項目を登録してってください。

ライブドアでは一括での属性登録がありませんので、個別登録になります。

**商品管理**

- 商品検索
- 商品個別登録
- 商品CSVインポート
- 商品CSVダウンロード
- 商品属性管理
- 商品種類管理** Click
- フック管理
- 業者管理
- スタッフ管理
- トラックバック管理 検索
- シークレット管理
- セット販売 登録・検索

**ダウンロード**

- マニュアル(2009.01.21 更新)
- 各種テンプレート&ロゴ
- 広告掲載について
- 簡単コマース!「いっかつ君」ダウンロード

**ショップ様向け販売**

- ・即オープン!登録代行サービス
- ・法人向けソフトウェアライセンス
- ・検索エンジン登録審査サービス
- ・簡単コマース!「いっかつ君」有料版お申し込み

**通販奉行 商品検索**

商品名(前方一致)	<input type="text"/>
商品ID(前方一致)	<input type="text"/>
ISBN/JAN	<input type="text"/>
型番	<input type="text"/>
受注タイプ	<input checked="" type="radio"/> 指定なし <input type="radio"/> 通常受注 <input type="radio"/> 予約受注 <input type="radio"/> 受注不可
受注期間	<input checked="" type="radio"/> 指定なし <input type="radio"/> 期間前 <input type="radio"/> 期間中 <input type="radio"/> 期間後
表示期間	<input checked="" type="radio"/> 指定なし <input type="radio"/> 期間前 <input type="radio"/> 期間中 <input type="radio"/> 期間後
表示ステータス	<input checked="" type="radio"/> 指定なし <input type="radio"/> 表示 <input type="radio"/> 非表示
在庫	<input checked="" type="radio"/> 指定なし <input type="radio"/> あり <input type="radio"/> なし
仕入れ先	指定なし
登録日	(自) ----年 --月 --日 (至) ----年 --月 --日

検索する

**商品種類の新規登録**

Click

ラベル
10粒入マンゴーヨーグルト
10粒入レモン
30粒入

種類ID	<input type="text"/>	※半角英数字
ラベル	<input type="text"/>	

確認する Click

種類ID	a
ラベル	aa

登録する Click

名前	日付	サイズ	種..	属性
download	2008/05/15 10:15	<DIR>		rwxf-rf...
free	2008/06/16 19:24	<DIR>		rwxf-rf...
image	2008/06/17 14:14	<DIR>		rwxf-rf...
import	2008/06/17 13:43	<DIR>		rwxf-rf...
report	2007/11/09	<DIR>		rwxf-rf...

### 登録作業

L画像は、上記FTP画面の「image」へ登録します。

説明用画像は「free」へ

CSVデータは「import」へその際のファイル名は下記になります。

新規の場合・・・create\_item.csv

更新の場合・・・update\_item.csv

削除の場合・・・delete\_item.csv

## FTPによるCSVデータ・画像データアップロード方法

ダウンロードしたCSVデータをライブドアのサーバーへアップロードしていきます。

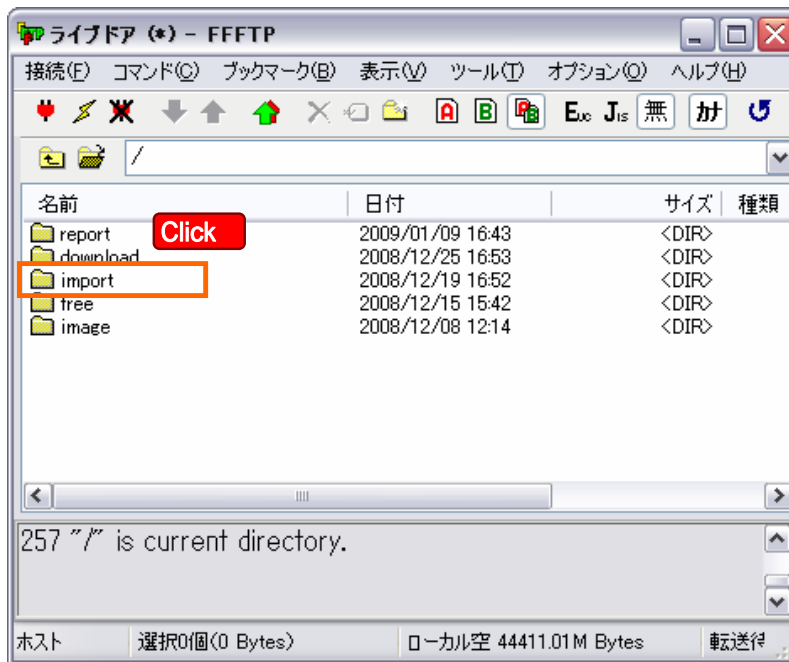

「import」をクリックします

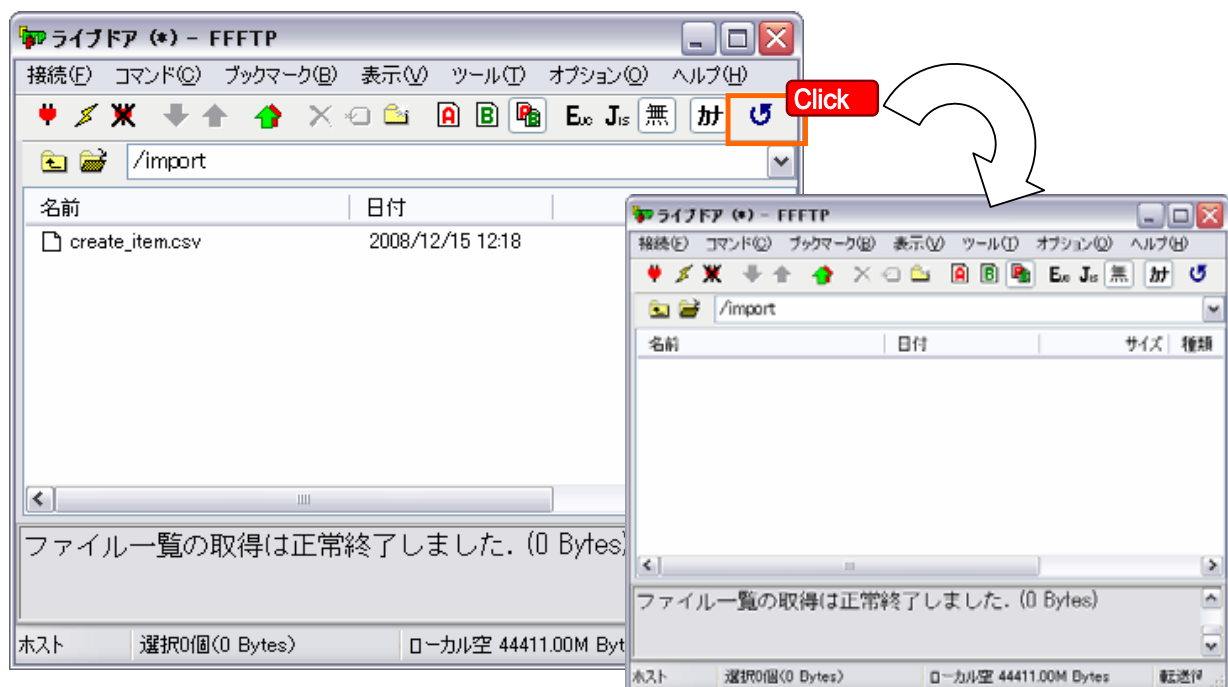

ダウンロードした、「create\_item.csv」または「update\_item.csv」などのデータを、ドラッグ&ドロップで入れます。

次に、「更新ボタン」を押し、消えるのを待ちます。

ダウンロードした画像データをライブドアのサーバーへアップロードしていきます。

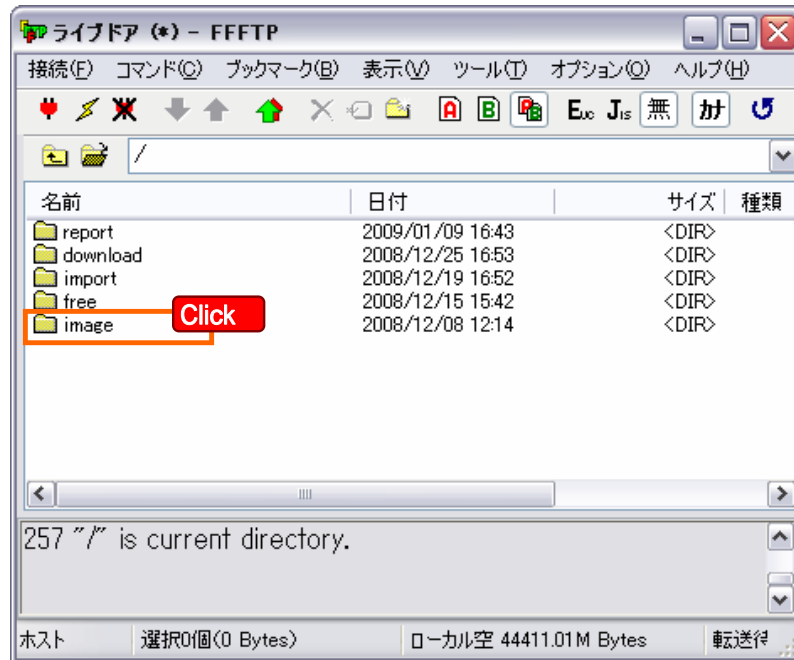

「image」をクリックします。

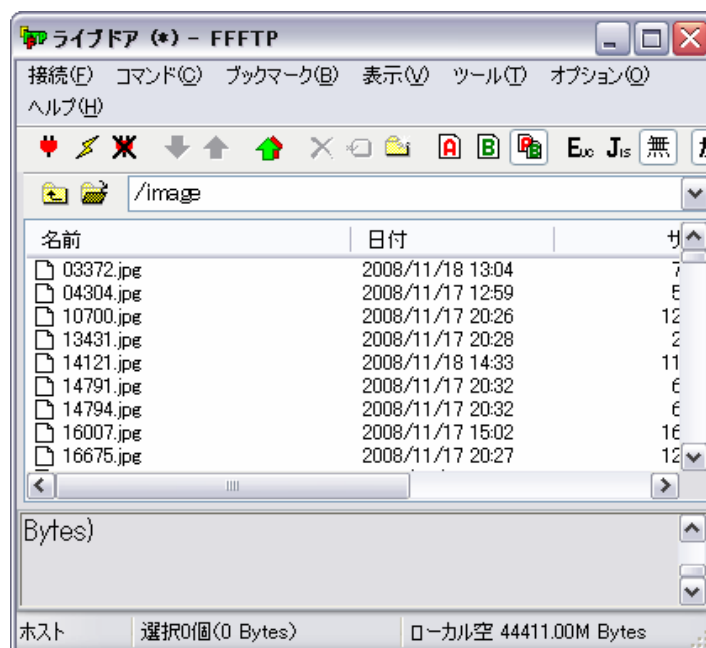

まず、先程ダウンロードしたL画像はZIPファイルになっておりますので、解凍してください。  
ライブドアへ今回アップロードする際に、解凍されたフォルダの中のjpg画像を全て選択し  
上記「image」の中にドロップします。

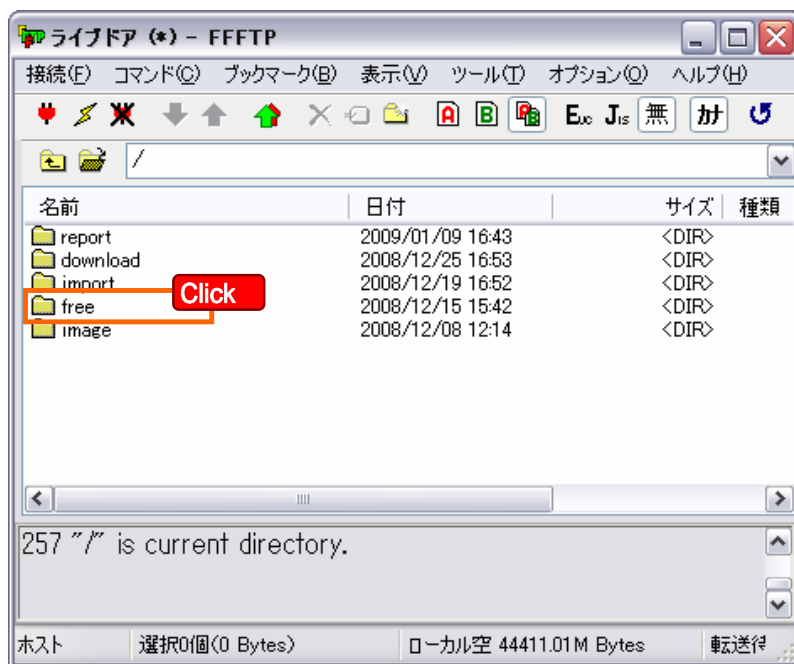

次に、「free」をクリックします。

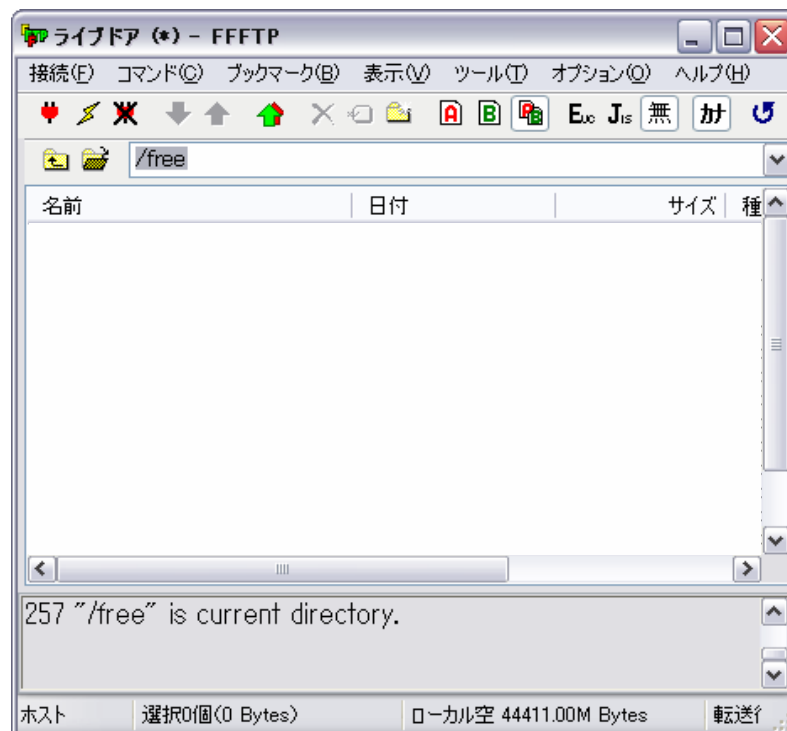

先程と同様に、ダウンロードした説明用画像はZIPファイルになっておりますので、解凍してください。  
ライブドアへ今回アップロードする際に、解凍されたフォルダの中のjpg画像を全て選択し  
上記「free」の中にドロップします。  
アップロードできれば終了です。